

THE GENEALOGICAL
SOCIETY OF CALIFORNIA
SAN FRANCISCO, CALIFORNIA

OF CALIF.
CALIFORNIA

REDUCTION X

16

METER SETTING

4-10

FILM UNIT SER. NO.

1285

ROLL NUMBER

6

LOCALITY OF RECORD

STATE OF CALIFORNIA

TITLE OF RECORD

MEMBERSHIP REGISTER

ITEM

8

RELACÃO DOS MEMBROS DO CONCELHO, No. 12.

Data	Mes	No.	NOME	Idade	Estado	Ocupação	Residencia	Paiz	Suspensão
25	Fevereiro		Francisco B. Drum	25	Casal	Lavrador	Nationville, Paiz		
22	"		Manuel J. Soares	45	"	"	"	S. Jorge	
2	Março		Jose C. Nunes						
24	Fevereiro		Manuel M. Silva						
2	Março		Thomaz Silva						
7	"		Antonio M. Silva						
22	Fev.		John J. Silveira						
1	Mar.		Manuel B. Mash						
22	Fev.		Manuel B. Terra						
22	"		" S. Moura						
23	"		" Luiz						
18	Mar.		Antonio Marshall						
24	Fev.		Joazim P. Freitas						
22	"		Jose A. Mesquita						
24	"		Manuel J. Calvo						
17	Mar.		Jose B. Silva						
22	Fev.		Jose Guiselaum B. S.						
7	Mar.		George S. Boim						
7	"		Frank J. Bettenc						
6	"		Antonio M. Fagundes						
1	"		Manuel Souza						
7	"		John Smith						
20	Fev.		John Dias						
21	"		Marcetius Vies						
2	Mar.		Jose Soares	42	"	"	"	Pico	

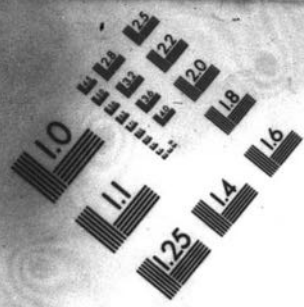

AT REDUCTION

28x 30x 36x 40x 48x

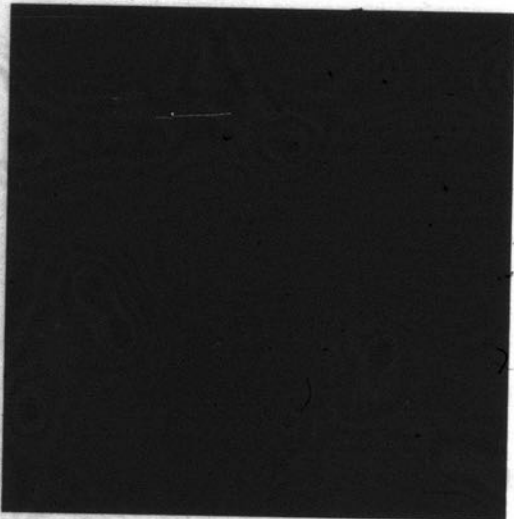

16
18
20
22
25

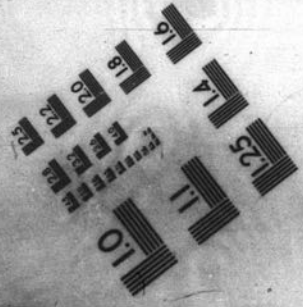

U.S. GPO: 1964 O - 415-000

SOCIETY

DA U. P. E. C.

Responso.	Fallecimento.	Re-Admittido.	Demittido.	NOME DO HERDEIRO.	Porque Direito.	Residencia do Herdeiro.	Expulso.	Observações.
				Maria Brum Rosalia R. Soares		Nalsonville		

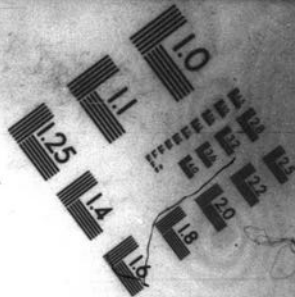

SHOULD MEASURE .25" AT R

0 12x 16x 20x 24x 28x 30x

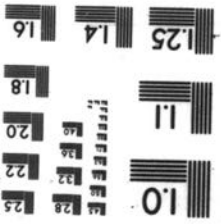
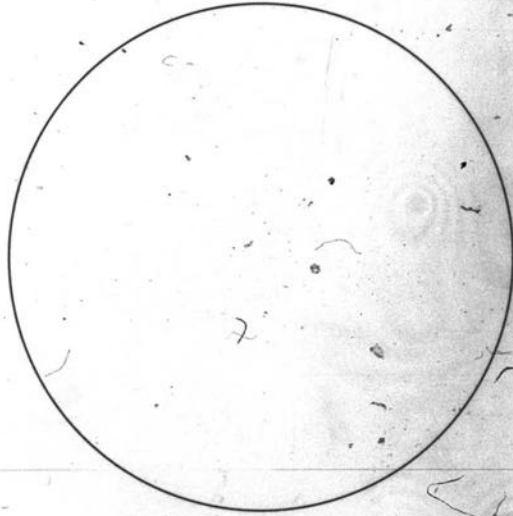

THE GENERAL SOCIETY OF UTAH
50 East North Temple • Salt Lake City, Utah 84150 U.S.A.

Rosalia R. Soares

RELAÇÃO DOS MEMBROS DO CONCELHO, No. 12.

Data	Mes	No.	NOME	Idade	Estado	Ocupação	Residencia	Faiz	Suspensão
25	Fevereiro		Francisco Osório	25	Casado	Lavrador	Nacional	Fajal	
22	"		Manuel J. Soares	45	"	"	"	S. George	
2	Março		Jose C. Nunes	32	"	Trabalhador	Castroville	Flores	
24	Fevereiro		Manuel M. Silva	47	"	Lavrador	Nacional	S. George	
2	Março		Thomaz Silva	44	"	"	"	Fajal	
7	"		Antonio M. Silva	39	"	"	"	S. George	
22	Fevereiro		John J. Siqueira	25	Solteiro	"	"	"	
1	Março		Manuel B. Mashado	26	"	"	"	"	
22	Fevereiro		Manuel B. Terra	32	Casado	"	"	Fajal	
22	"		" S. Mashado	48	"	"	"	S. George	
29	"		" Luiz	44	"	"	"	"	
8	Março		Antonio Marshall	46	"	Trabalhador	"	Pico	
24	Fevereiro		Joaquim P. Freitas	21	Solteiro	"	"	Santa Maria	
22	"		Jose A. Mashado	22	"	"	"	S. George	
24	"		Manuel J. Calvo	37	Casado	"	"	Fajal	
19	Março		Jose P. Silva	29	Solteiro	Tubaceno	"	S. Miguel	
22	Fevereiro		Jose Guilhem Escalla	46	Casado	Lavrador	"	Flores	
7	Março		George S. Boin	38	"	Carpenteiro	"	Fajal	
7	"		Frank J. Bettencourt	25	Solteiro	Machado	"	S. George	
5	"		Antonio M. Fagundes	40	Casado	Lavrador	"	"	
1	"		Manuel Souza	36	"	"	"	"	
7	"		John Smith	29	Solteiro	"	"	Cal.	
20	Fevereiro		John Dias	42	Casado	"	"	Flores	
21	"		Marcos Vicente	49	"	"	Castroville	Corra	
2	Março		Jose Soares	42	"	"	"	Pico	

DA U. P. E. C.

Fallecimento	Re-Admittido	Demittido	NOME DO HERDEIRO	Porque Direito	Residencia do Herdeiro	Expulso	Observações
			Maria Brum		Natsumita		
			Rosaria R. Soares	4	" "		
			Maria S. Minor		Castroville		
			Maria Silva		Natsumita		
			Cybel D. Silva		" "		
			Maria Silva		" "		
			Maria Encarnação		S. George		
			João V. Mashado		" " "		
			Rosa G. Terra		Natsumita		
			Anna S. Mashado		" " "		
			Mariana J. Luigo		" " "		
			Maria R. Mashado		" " "		
			Manuel R. Filhos		Santa Maria Agnes		
			João M. Mashado		S. George Agnes		
			Elena Guelano		Natsumita		
			João B. Silva		S. Miguel Agnes		
			Felomena G. Escalla		Natsumita		
			Meira Filhos		" " "		
			John Smith		" " "		
			Joseph M. Tugunda		" " "		
			Maria F. Souza		" " "		
			F. J. Pettencourt		" " "		
			Anna C. Dias		" " "		
			Maria C. Nicento		Castroville		
			Luiza V. Soares		" " "		

RELACÃO DOS MEMBROS DO CONCELHO, No. 12.

1892

Data	Mez	No.	NOME	Idade	Estado	Ocupação	Residencia	Paiz	Suspensão
3	Abri	1216	Antonio Marshall	36	Casado	Trabalhador	Natoum de Pico		Abri 92
"	"	1217	M. Silva	34	"	"	"	S. George	
"	"	1217	M. Tagunder	40	"	"	Castroville	"	
"	"	1226	Frank Penn	25	"	"	Natoum de Pico	Fogal	
"	"	1213	Bettencourt	25	Solteiro	Marshant	"	S. George	
"	"	1217	Geo S. Boim	38	Casado	Compartor	"	Fogal	
"	"	1216	Jose Soares	42	"	Sanador	Castroville	Pico	
"	"	1215	Bernardo Silva	29	Solteiro	Taberneiro	Natoum de Pico	S. Miguel	
"	"	1221	J. J. Silveira	25	"	Sacador	"	S. George	
"	"	1225	Jose C. Munoz	32	Casado	"	Castroville	Flores	
"	"	1215	A. Mashado	22	Solteiro	"	Natoum de Pico	S. George	
"	"	1211	John Smith	29	"	"	"	California	
"	"	1211	Joaquim R. Trutor	21	"	"	"	S. Maria	
"	"	1208	John Dias	42	Casado	"	"	Flores	
"	"	1206	Jose C. Escatto	46	"	"	"	"	
"	"	1225	Manuel J. Soares	45	"	"	"	S. George	
"	"	1202	S. Mashado	48	"	"	"	"	
"	"	1917	A. Mashado	26	Solteiro	"	"	"	
"	"	1215	Luiz	44	Casado	"	"	"	
"	"	1212	J. Cotton	37	"	"	"	Fogal	
"	"	1215	M. Silva	47	"	"	"	S. George	
"	"	1214	Bouza	36	"	"	"	"	
"	"	1219	Manuelino Vicente	49	"	"	Castroville	Pico	
"	"	1214	Manuel J. Terra	32	"	"	Natoum de Pico	Fogal	
"	"	1223	Thomaz Silva	44	"	"	"	"	
1	Mai	1214	Francisco D. Rosa	45	"	"	"	Pico	
1	"	2	Joap C. Mattos	36	"	"	"	"	
1	"	1	Jose C. Mattos	30	"	"	"	"	
15	"	2	Manuel S. Soares	48	Solteiro	Trabalhador	"	"	
15	"	2	Manuel M. Lopes	24	"	"	"	"	

DA U. P. E. C. 3 de Abril 1892

Fallecimiento.	Re-Admittido.	Demittido.	NOME DO HERDEIRO.	Forque Direito.	Residencia do Herdeiro.	Expulso.	Observações.
			Maria R. Machado		Watsonville		
			... Silva		"		
			Josephina M. Fagundes		Castroville		
			Maria Brown		Watsonville		
			J. Smith		"		
			Sem Filho		"		
			Luiza V. Soares		Castroville		
			Pai João B. Silva		Watsonville		
			Maria Encarnação		S. George		
			Maria S. Nunn		Castroville		
			João A. Machado		S. George		
			J. J. Bettervent		Watsonville		
			Manuel R. Freitas		S. Maria		
			Anna C. Dias		Watsonville		
			Flomenia G. Escobar		"		
			Rosaria R. Soares		"		
			Anna L. Machado		"		
			João A. Machado		S. George		
			Maria J. Luiz		Watsonville		
			Glenn Cotton		"		
			Maria Silva		"		
			" " Faustina Souza		"		
			" " C. Vicente		Castroville		
			Rosa G. Terra		Watsonville		
			Isabel D. Silva		"		
			Philomenia Rosa		"		
			Maria C. Mattos		"		
			Maria U. Mattos		"		
			Marguinda T. Soares		Castroville		
			Jose F. Lopes		Paco	Expulso	

32
37
69
1939

RELACÃO DOS MEMBROS DO CONCELHO, No. 12.

1892

Data	Mez	No.	NOME	Idade	Estado	Ocupação	Residencia	Paiz	Suspensão
15	Mai	5	Manuel José Coelho	39	Casado	Lavrador	Watsonville	Pajal	
15	"	3	Francisco Guilherme	34	"	"	"	Flores	
15	"	1	Antonio Souza	36	"	"	"	S. George	
29	"	8	Patricio Teixeira Moraes	30	Solteiro	Trabalhador	"	Pico	
"	"	183	Antonio V. Siqueira	42	Casado	Lavrador	"	Fajal	
"	"	7	Antonio S. Cruz	40	"	"	"	"	
"	"	157	João Correia Licansa	40	"	"	"	Tercina	
"	"	183	Profael Teixeira Bortea	47	"	"	S. Juan S. George	"	
19	de Junho	102	Raulino Drogos Silva	38	"	"	Corralitos	"	
"	"	190	Jackmo Machado Maia	28	Solteiro	"	Castroville	"	
"	"	188	Jose Renato	39	Casado	Sapateiro	Watsonville	S. Miguel	
"	"	192	Manuel V. Simas	34	"	Lavrador	"	Pico	
"	"	166	João Egnacio Freitas	42	"	"	San Juan S. George	"	
"	"	166	Jose V. Silva	28	"	"	"	"	
"	"	197	Joaquim G. Mattos	38	Solteiro	"	Watsonville	Pico	
"	"	187	Antonio Bain	43	Casado	"	"	Pajal	
"	"	157	Jose R. Lourenco N. 1	28	"	"	San Juan Terecena	"	
"	"	171	Manuel S. Cruz	36	"	"	Watsonville	Pajal	
"	"	191	Antonio L. Bettencourt	23	Solteiro	Trabalhador	"	S. George	
July	16	134	Joaquim J. Silveira	30	Casado	Lavrador	Sargent St.	S. George	
"	16	133	Jose Rocha Lourenco N. 2	20	Solteiro	Trabalhador	Wille	Tercina	
June	4	98	Manuel F. Dias	48	Casado	Lavrador	Watsonville	Pico	
July	2	130	Manuel P. Rosa	41	"	Merchant	"	Fajal	
"	2	129	Miguel A. Leal	48	Solteiro	Lavrador	"	S. George	
Nov.	5	173	Jose Garcia Martizo		casado	"	"	Fajal	
"	19	20	Francisco Ferreira	37	"	"	"	"	

1879

Fallecimiento. Re-Admittido. Demittido. NOME DO HERDEIRO. Porque Direito. Residencia do Herdeiro. Expulso. Observações.

			Maria C. Coelho		Watsonville		
			Emilia T. Guilhem		" "		
			Maria D. Souza		" "		
			Esabel Bernarda		Santo Pico Santo Ilmar		
			Anna V. Tuzaca		Watsonville		
			Rosa Jacintho Cruz		" "		
			Maria Jacintho Kean		" "		
			Rosa Florinda Berba		San Juan		
			Maria Tristão Silva		Wille Coroflor Calleto		
			Maria Jacintho Mai		S. George		
			Maria A. Remin		Watsonville		
			Rosa Simoz		" "		
			Anna V. Tristos		San Juan		
			Rosa Silva		" "		
			Maria J. Thomazi		Plembre Pico		
			Christa Rein		Wille Eastonville		
			Anna Lourenco		San Juan		
			Maria J. Cruz		Watsonville		
			Francisca J. Pettevart		" "		
			Marianna Sibiira Mãe Pai		Sargent St. Funcha Tucusa		
			Pai R. Lourenco	Pai	Tucusa		
			Francisca A. Dias		Watsonville		
			Rosa P. Rosa		" "		
			Egreja d. S. Barbara		manadas S. George		\$700.00 Para a igreja S. Barbara e \$200.00 para quem me vella en caso de morte
			Virgelina G. Ferrica Consorte		Wille		Para comert 1999 e prof coo para meus filhos

RELACÃO DOS MEMBROS DO CONCELHO, No. 12.

1894

Data.	Mes.	No.	NOME	Idade.	Estado.	Occupação.	Residencia.	Paiz.	Suspensão.
17	Junho	11	Antônio Leiria Souza	38	Casado	Lanador	Wville.	S. Georg	
19	Aug.	17	Manuel Soares	49	Solteiro	"	Costeille Pico		
9	"	18	José Francisco Rodrigues	40	Casado	"	Wville		
9	"	18	José Ignacio Fagundes	40	"	"	"		
19	"	18	André Pereira Soares	"	"	"	"	S. Georg	
2	Sept.	18	Francisco Gomes Pereira	40	"	Redel. Super	Santo Aug. Madalena		

DA U. P. E. C.

Fallecimento.	Re-Admittido.	Demittido.	NOME DO HERDEIRO.	Porque Direito.	Residencia do Herdeiro.	Expulso.	Observações.
			Maria D. Souza	Esposa	Wille		
			Catearina Gole,	Filha	"		
			Julia, Antonio	Filhos	"		
			Maria G. Fagundes	Esposa	"		
			Mario Fagundes	"	"		
			Francisco Soares	"	"		
			Francisca Soares				
			Maria G. Pereira	"	Santa Cruz		

8
25
16
49

RELACÃO DOS MEMBROS DO CONCELHO, No. 12.

Data	Mez	No.	NOME	Idade	Estado	Ocupação	Residencia	Paiz	Suspensão
1843	2 Junho		Manuel T. Rosa	41	Casado	Merchant	Watsonville	Fayal	7/1/95
	5 Nov.		João Garcia Moutzo ✓	35	"	Lavrador	"	"	
	19 "		Francisco Ferreira ✓	37	"	"	"	"	
1852	3 Apr.		A. M. Silva	39	"	Trabalhador	"	S Jorge	
			Manuel J. Soares ✓	45	"	Lavrador	"	"	
			M. A. Silva	47	"	"	"	"	
			M. A. Silva	36	"	"	"	"	
			J. Walter Smith ✓	29	Solteiro	"	"	Calif.	
			João S. Soares	42	Casado	"	"	Pico	8/1/95
			Manuel V. Simas ✓	34	"	"	"	"	
	19 June		Antonio D. Silva	36	"	"	"	S Jorge	June 1/95
	3 Apr.		Frank D. Simon	25	"	Trabalhador	"	Fayal	2/21-2
			J. J. Pettencourt ✓	25	Casado	Merchant	"	S Jorge	
	29 Maio		Raphael T. Dobera ✓	47	"	Lavrador	"	"	
	3 Apr.		Manuel F. Caetano ✓	37	"	"	"	Fayal	
	29 Maio		Antonio S. Cruz ✓	40	"	"	"	Fayal	May 1/95
	19 June		Manuel S. Cruz	36	"	"	"	"	
	3 Apr.		João D. Silva	42	"	"	"	Flores	
			João B. Cicolla ✓	46	"	"	"	"	
			Antonio M. Fagundes ✓	40	"	Trabalhador	Watsonville	S Jorge	June 1/95
	29 Maio		Antonio V. Fogaça ✓	42	"	Lavrador	"	Pico	
	19 June		João Ignacio Freitas ✓	42	"	"	"	S Jorge	
	15 Maio		Francisco Guilherme	34	"	"	Watsonville	Flores	
	3 Apr.		Manuel Luiz	44	"	"	"	S Jorge	
	19 June		João L. Lourenço Sr.	28	"	"	"	S João Pereira	
	3 Apr.		Manuel S. Machado	48	"	"	Watsonville	S Jorge	7 Feb 1/95
			João A. Machado	22	Solteiro	"	"	"	
			Manuel A. Machado	26	Solteiro	"	"	"	
	1 Maio		João B. Mattos ✓	30	Casado	"	"	Pico	

DA U. P. E. C.

Fallecimiento.	Re-Admittido.	Demittido.	NOME DO HERDEIRO.	Porque Direito.	Residência do Herdeiro.	Expulso.	Observações.
			Rosa T. Rosa	Esposa	Natonville	1815	✓
			Maria S. Silva	"	"	1816	✓
			Urgelina G. Ferreira	"	"	1817	Transf. para 52
			Maria Silva	"	"	1796	✓
			Josario P. Soares	"	"	1791	✓
Faleceu			^{Josépha M. Silva} Filhas e filhas	"	"	1777	Faleceu
			Maria F. Souza	Esposa.	"	1779	Transferido
	Rel. 3. 95		Margarida J. Freitas	Mai	"	1775	✓
			Luiza M. Soares	Esposa	"	1786	Transferido
			Rosa Simas	"	"	1808	Suspensão
			Maria F. Silva	"	"	1806	Suspensão
			Maria Brown	"	"	1784	✓
			^{William Patterson, William Cotton} ^{Daniel Cotton} Filhas	"	"	1774	Suspensão na época
			Rosa F. Corla	Esposa	San Benito	1805	✓
			Elvina Vaitano	Esposa	Natonville	1792	✓
			Rosa J. Cruz	"	"	1803	✓
			Maria J. Cruz	"	"	1813	Suspensão
			Anna L. Dias	"	"	1794	Faleceu
			Filomena G. Cicolla	"	"	1796	✓
			José M. Fagundes	"	"	1795	✓
			^{Francis 350 =} ^{Francis 350 =} ^{Francis 350 =} Filhas	"	"	1802	✓
			Maria V. Freitas	"	S. Juan	1809	✓
			Emilia T. Guilhem	"	Natonville	1801	Transferido
			Maria J. Luiz	"	"	1773	Faleceu
			Anna Lourenço	Esposa	S. Juan	1812	Jan. 30 - 1901
			Anna L. Machado	"	Natonville	1783	Ja. vivo 1800
			Jão A. Machado	"	"	1798	Suspensão
			Jão A. Machado	Pai	"	1789	Transferido
			Maria V. Mattos	Esposa	"	1799	✓

Faleceu

Rel. 3. 95

Sept. 16-95
Monday
At 3.30 A.M.

July 3/95
June 19/95

(Mãe do falecido) Maria Machado

Nov 97

RELACÃO DOS MEMBROS DO CONCELHO, No. 12.

Data	Mez	No.	NOME	Idade	Estado	Ocupação	Residencia	Paiz	Suspensão
1892	June	19	Joaquim C. Mattos ✓	38	Solteiro	Lavrador	Watsonville	Pico	3. Oct 1895
3	Apr.	3	José C. Nunes ✓	32	Casado	"	Castroville	Flores	July 11/95
29	Mais	29	José C. Nunes ✓	40	"	"	Watsonville	Graciosa	
19	June	19	José C. Nunes ✓	39	"	Sapateiro	"	S. Miguel	
3	Apr.	3	Manuel C. Terra ✓	32	"	Lavrador	"	Fayal	Sur Oct 1. 94
			Marcellino Vicente ✓	49	"	"	Watsonville	Corvo	
1894	June	17	A. O. Souza ✓	38	"	"	"	S. Jorge	Sept 1. 00
19	Aug.	19	José J. Fagundes ✓	43	"	Farmier	"	Goze	
			André P. Soares ✓	45	"	Lavrador	"	S. Jorge	
			José J. Fagundes	40	"	"	"	Fayal	
			Manuel P. Soares	49	Solteiro	"	"	Pico	8. Dec 1. 95 Oct 1-96
2	Sept	2	Francisco G. Pereira ✓	40	Casado	Trabalhador	Santa Cruz	Madeira	
7	Oct	7	Manuel A. Nunes ✓	48	"	Lavrador	Watsonville	S. Jorge	
21		21	António M. Martin ✓	37	Solteiro	Merchant	"	Pico	
4	Nov.	4	Manuel C. Pereira ✓	30	"	Lavrador	"	Fayal	
1894	Dec	16	Manuel C. Lacerda ✓	42	Casado	"	"	Pico	
3	Feb	3	Francisco C. Melhar ✓	48	"	"	"	Flores	June 1195 July 30 "
3	Mar	3	Manuel F. Spiza ✓	36	"	"	Castroville	S. George	
21	April	21	Manuel C. Lima ✓	25	"	Farmier	Watsonville	Graciosa	
19	Mais	19	Alexandre J. Mattos ✓	28	Solteiro	Trabalhador	"	S. Jorge	
			Manuel J. Laguardia	35	"	"	"	"	
16	Junho	16	António R. Vieira ✓	33	Casado	Lavrador	"	Flores	
18	Aug	18	António José Souza ✓	42	"	"	"	Graciosa	
18		18	António Freitas ✓	49	"	"	"	Flores	
1	Sept	1	José C. Mattos ✓	42	"	"	"	Pico	
1		1	José Silveira Tagares ✓	45	"	"	"	"	
1		1	José " Souza ✓	31	"	"	"	S. Jorge	
6	Oct	6	José " Mendes ✓	37	"	"	"	S. Miguel	
20		20	José José Silva ✓	28	"	"	"	Graciosa	

DA U. P. E. C.

Fallecimiento.	Re-Admittido.	Demittido.	NOME DO HERDEIRO	Porque Direito.	Residencia do Herdeiro.	Expulso.	Observações.
			Maria J. ^{proctor} Thomaz ^{Esposa} Mari.	Pico.	1810.	✓	
			Maria S. Nunes Esposa	Castroville.	1781.	✓	
			Maria J. Picanço	Watsonville	1804.	✓	Faleceu
			Maria A. Pernice	"	1807.	✓	Faleceu
			Rosal G. Terra	"	1788.	✓	1816-1900
			Maria L. Vicente	Watsonville	1787.	✓	
			Maria D. Souza	"	1819.	✓	
			Maria T. Tagundes	"	1821.	✓	
			Francisca J. Soares	"	1824.	✓	
			Filhos e filhas		1822.	✓	
M. Soares 500.00	M. Nunes 100.00	M. Amaral 100.00	M. Nunes 100.00	M. Nunes 50.00	M. Nunes 50.00		Transferido
M. Machado 100.00	J. de S. 100.00	J. de S. 300.00	para o Interq.		1823.	✓	
			Maria L. Pereira Esposa	Santa Cruz	1820.	✓	
			Maria Nunes	Wille	1937	+	
			Sua Esposa A. S. P. Martins	Wagonville	1953.	+	
			Antonio Soares Martins Pai	Repeinha	1954	+	suspense
			Francisco A. Pereira	Tragal	1954	+	
			Maria Tavares Esposa	Wille	1969	+	
			Maria B. Avelar	"	1970.	+	
			Barbara L. Souza	Castroville	1978	+	
			Maria S. Lima	Wille	2012	+	Faleceu
			Manuel W. Matta Pai	S. Jaci	2057	+	suspense
			José M. Sequoia	"	2058	+	Transferido
			Maria Vieira Esposa	Wille	2082	+	Transferido
			Rosa O. Souza	"	2140	+	
			Rosa Freitas	"	2141	+	Transferido
			Maria L. Matta	"	2157	+	
			Maria J. Tavares	"	2156	+	
			Maria Luz	"	2155	+	
			Lucia F. Luinda Amello	"	2175	+	Transferido
			Maria Silva	"	2182	+	

July 21/95

July 20/95

M. Soares 500.00
M. Machado 100.00

June 16 '13
Aug. 5

Franc. J. Rodrigues
Franc. J. Rodrigues

M. Nunes 100.00
M. Nunes 50.00
M. Nunes 50.00

1820. ✓

1937 +

1953. +

1954 +

1969 +

1970. +

1978 +

2012 +

2057 +

2058 +

2082 +

2140 +

2141 +

2157 +

2156 +

2155 +

2175 +

2182 +

RELACÃO DOS MEMBROS DO CONCELHO, No. 12.

Data	Mez	No.	NOME	Idade	Estado	Ocupação	Residencia	Paiz	Suspensão
20	Oct		Manuel Soares Rego	45	Casado	Lavrador	Watermille	Alingud	
			João Vicente Alves	45	"	"	"	"	
Nov.	3		João F. Almeida	42	"	Trabalhador	Castemille	Flores	
Dec	1		João Paulino Almeida	28	"	Musico	Walle	S. Jorge	
15	Dec		Manuel Garcia Silveira	48	"	Lavrador	"	Pico	
15	"		António M. Baba	27	"	"	"	S. Jorge	
15	"		João Baptista Apellon	30	"	"	"	Batalha S. A.	
15	"		Manuel José Coelho	39	"	"	"	Fajal	
15	"		Manuel P. Rosa	45	"	"	"	"	
15	"		Manuel Rodriguez	45	"	"	"	Pico	
15	"		Agostinho José Mattos	46	"	Marchante	"	S. Jorge	
15	"		Thomaz Silva	44	"	Lavrador	"	Fajal	
15	"		George S. Brim	40	Solteiro	Ferreiro	"	"	
5	Jan. 96		Manuel José Soares	35	Casado	Lavrador	"	"	
6	"		Francisco Dias	41	"	"	"	Pico	
2	Feb.		João P. Evora	45	"	"	"	Fajal	
2	"		Manuel B. Pereira	47	"	"	"	Pico	
19	Jan.		Jacinto Francisco	44	"	"	"	Alingud	
1	Mar		Jorge M. Nunes	45	"	"	"	"	
17	Maio		João F. Coelho	26	Solteiro	"	"	S. Brás	
6	Setembro		António Boim	40	Casado	"	"	Fajal	
4	Outubro		José Permentel	30	"	"	"	Flores	
18	"		António José Serra	41	"	"	"	Fajal	
15	96 ^{to}		João S. Marques	46	"	Marchante	"	S. Jorge	
1	"		Francisco P. Gomes	41	"	Lavrador	Ag. Flores	Flores	
20	Dez.		António G. Silva	29	"	Barbeiro	Watermille	Flores	
"	"		João L. Silva	38	"	Marchante	"	"	
3	Jan.		João Comissario	48	"	Trabalhador	St. Cruz	Graciosa	
17	"		Manuel F. Dias	49	"	Lavrador	Watermille	Pico	

DA U. P. E. C.

Fallecimento.	Re-Admittido.	Demittido.	NOME DO HERDEIRO.	Porque Direito.	Residencia do Herdeiro.	Expulso.	Observações.
			Augusta Maria Rego	Leisale	Waterville	2182	
			Anna C. de Alencar	"	"	2181	Transferido (2) 1906
	mar-1-1906		Isabel C. Alencar	"	Castonville	2191	
			Anna Prudenzia de Alencar	"	Worville	2196	Transferido
			Anna S. Silveira	"	"	2206	*
			Maria S. Barbosa	"	"	2205	
			Louiza Avellaz	"	"	2204	*
			Maria C. Coelho	"	"	2203	*
			Rosa S. Rosa	"	"	2202	
			Maria Rodriguez	"	"	2207	Suspensa
			Katherina Snatto	"	"	2208	*
			Isabel D. Silva	"	"	2209	*
			Maria Estefani Rego	"	"	1778	*
			Theresa Carlos	"	"	2212	*
			Maria T. Lourenço	"	"	2213	Faleceu
			Maria D. Silva	"	"	2218	Transferido 1906
			Mariana T. Pereira	"	"	2217	*
			Eustacia M. Farias	"	"	2214	
			Maria S. Silva	"	"	1606	
			Bernardo T. Coelho	Prai	São Maria	2277	
			Elvira Boim	Comarte	Waterville	2340	
			Maria Cimentel	"	"	2413	
			Antonina S. Terra	"	"	18.18	
			"	"	"	2480	Suspensa
			Maria Gomes	"	Aptos	2472	Transferido
			Anna J. Silva	"	Waterville	2566	*
			Rosa A. Silva	"	"	2565	Transferido
			Maria Candida de Jesus	"	São Luiz	2574	" 1906
			Francisca de Alencar	Comarte	Waterville	2601	

RELACÃO DOS MEMBROS DO CONCELHO, No. 12.

Data	Mez	No.	NOME	Idade	Estado	Occupação	Residencia	Paiz	Suspensão
17	Jan ^o		Joze Rodrigues Serpa	19	Colteir	Trabalha ^{do}	Watson	Stores	
"	"		Manoel D. Fogaça	40	"	"	"	Pico	
"	"		+ Manoel C. Picanco	41	laza ^{do}	lavrador	"	Graciosa	
"	"		+ Joaquim P. Brazil	40	"	"	"	S. Jorge	
"	"		+ Antonio F. Carneiro	41	"	"	"	Fajal	
"	"		Joze J. Souza	34	"	"	"	"	
7	Fev ^o		Antonio C. Rodrigues	48	"	"	Calinas	Corvo	
"	"		Antonio D. Alvarinas	25	Colteir	Ferreiro	Watson	Pico	
21	"		+ Manoel J. Carneiro	39	laza ^{do}	lavrador	"	Fajal	
21	Março		+ Raimundo Garcia	42	"	"	Aroua	Pico	
4	Abril		+ Joze Gomes	45	"	Proprietario	mos. Laza ^{do}	Stores	
"	"		+ Joze S. Silveira	29	"	Trabalha ^{do}	"	S. Jorge	
20	Maio		Joze Ignacio Silva	45	"	Lavrador	Soguel	Fajal	
(Transf. para 31)			+ Antonio Fontes Leal	30	Colteir	Trabalha ^{do}	Watsonville	Pico	
22	Junho		Joaquim P. Freitas	29	laza ^{do}	Lavrador	mos. Laza ^{do}	Santa Maria	
4	Julho		Joze J. Garcia	29	"	"	"	Pico	
19	26 ^o		Manoel H. Commento	43	"	Vendedor	Bolder	Graciosa	
19	"		Antonio Cabral	"	"	Trabalha ^{do}	Santa Lova	Santa Maria	
19	"		Manoel S. Machado	23	Colteir	"	Watsonville	Graciosa	
19	"		Manoel A. Martins	"	"	"	Santa Lova	S. Miguel	
25	8 ^o		Manoel Lima	26	laza ^{do}	Proprietario	Watsonville	Gilroy	
28	8 ^o		+ Frederico da Cunha	38	"	"	"	Graciosa	
3	8 ^o		Francisco Rosa	28	"	Trabalha ^{do}	B. Erik	Pico	
9	26 ^o		+ Joze A. Silveira	25	"	"	Watsonvil	"	
17	26 ^o		+ Benjamine Dias	43	viuvo	"	"	Joze	
19	26 ^o		Patricio T. Mourais	27	Colteir	"	"	Pico	
3	Abril ¹⁸⁹²		Manoel P. Lacerda	40	"	"	"	Fajal	
"	"		+ Manoel Joze maciel	32	"	"	"	Pico	
"	"		Joze Bittencourt	24	"	"	"	"	
"	"		Joze Joze Costa	35	"	Lavrador	"	"	

Fallecimento.	Re-Admittido.	Demittido.	NOME DO HERDEIRO.	Porque Direito.	Residencia do Herdeiro.	Expulso.	Observações.
29			Julia Curdida Rodri ^{ca} Irma <small>debrinche Francisco de P. Francisco de Souza</small>			25 99	Suspensa
			Carolina Picanço Consorte			26 04	x
			Anna T. Brasil			26 02	x
			Joanna Costa			26 50	.
			Maria Rosa			26 00	Suspensa
			Marta Rodrigs			26 48	Transferido
			José T. Fagundes Tomias			26 54	Suspensa
			Maria do Socorro Consorte <small>debrinche Francisco de P. Francisco de Souza</small>			26 75	.
			Jacintina Garcia			27 22	.
			Maria Gomes			27 44	x
			Lina Silveira			27 45	.
			Marianna Silva			27 70	Transferida
			Roxalina <small>R. Foy</small> Mãe			27 69	Transferida
			Maria Freitas Consorte			27 70	Transferida
			Maria Garcia			28 59	Suspensa
			Arminia <small>debrinche</small>			30 06	Transferido
			Maria Cabral			30 07	.
			Leopoldina Rosa Mãe			30 08	Suspensa
			José Martin <small>Martina Mãe</small> Mãe			30 09	.
			Elza Lima Consorte			30 65	Faleceu
			Carolina Cunha Consorte filha <small>Francisco de Souza</small>			30 64	Faleceu 16 1901
			Dora de Rosa			30 67	Transferido
			Maria T. Silveira <small>White 38.00 Edda de Souza Reynier Dias 38.00 Annes Dias 38.00</small>			31 90	.
			Isabel Bernarda <small>debrinche</small>			31 04	.
			Mel. de Souza <small>debrinche</small> Mãe			34 36	.
			Ornuna Estacia Consorte			34 36	Suspensa
			José Rosa maciel pai			34 36	.
			Maria Macudo Cardoso Mãe			34 37	Suspensa
			João Tarica Costa Tomias			34 68	Suspensa

49
75
11

RELACÃO DOS MEMBROS DO CONCELHO, No. 12.

Data	Mez	No.	NOME	Idade	Estado	Ocupação.	Residencia.	Paiz	Suspensão.
1898	Junho		Antonio F. Soares			fazendeiro	Salinas	California	
17	Junho		Amabio Galton	27		vendedor	Watsonville	Pico	
"	"		+ Coxe B. Amabel ✓	42		Leitaria	Castroville	D. George	
7	Agosto		George F. ...	33		"	Watsonville	"	Not 5-03
4	Setembro		+ Pellamino R. Pitt ✓	27	fazendeiro	vendedor	Watsonville	"	
24	"		Jose T. ...			Trabalhador	"	Flores	
1899	Janio	99	+ Joseph Balanc ✓	27		vendedor	"	Anatolia	
15	"		Frank ...	30		Trabalhador	"	"	
5	Fevr.		Jose ...	42		Lavador	Castroville	Amegil	
19	Mar.	99	+ Patricio T. Morais ✓	37	colono	Trabalhador	Watsonville	Pico	
19	Fevr.	99	+ Manuel S. Aguedo ✓	30	fazendeiro	"	Salinas	Dan George	
1	Out.		+ Joao B. Silveira ✓	25		"	Watsonville	Fajal	
5	Out.		+ M. S. Lopes ✓	51		vendedor	"	Dan George	
21	Jan.	1900	+ Coxe D. Perry ✓	28		Ferreiro	"	Pico	
4	Fevr.		+ Ezequias Nunes ✓	40		Trabalhador	"	Flores	
18	"		Jose ...	21		"	"	Flores	
6	maio		+ Manuel F. Silveira ✓	95		"	"	Fajal	
1901	5	Agosto	+ Domingos ... ✓	30		"	"	Fajal	
1901	21	Abril	+ Antonio Faustino ✓	40		mercante	"	Dan George	
"	"		+ Mel G. ... ✓	35		Proprietario	"	Pico	
"	"		+ John P. ... ✓	28		"	"	Boston	
"	"		+ Mel C. ... ✓	26		"	"	Pico	
"	"		Joao ...	35	colono	"	"	"	
"	"		+ Ant. m Souza ✓	33	fazendeiro	"	"	Fajal	
18	agosto		+ Stephen Strazicich ✓	38	fazendeiro	Restaurante	"	Austria	
1	Setembro		A. ...	33	fazendeiro	Fruit Shipper	"	Austria	
17	Novembro		+ Joseph Joaquim Duarte ✓	31	fazendeiro	Lavador	San Martin	California	
15	Dezembro		+ Joao Thomas ... ✓	32		"	Boston	San Jose	
1902	5	Janio	+ Maria Francis ... ✓	44	colono	Trabalhador	Castroville	Flores	
19	"		+ Joseph ... ✓	67	colono	Capitula	Wato	Fajal	

DA U. P. E. C.

Fallecimento.	Re-Admittido.	Demittido.	NOME DO HERDEIRO.	Porque Direito.	Residencia do Herdeiro.	Expulso.	Observações.
			Isaacia R. Lima			N.O.	
			Maria G. Silva	Concorde	Salinas	2922	Transferido
			Maria G. Silva		Watsonville	3577	Suspensa
			Lyra e Maria Amal	Filhos			
			Carolina d. Amaral	Concorde	Castroville	3576	X
			Luzia M. B. B.		Watsonville	3590	
			Luzia M. B. B.	Concorde	Watsonville	3627	
			Maria Medes			3626	Transferido
			Rosa Palmar			3737	
			Chatterina			3754	Suspensa final
			Guilhermina Baltizar		Castroville	3776	Transferido
			Luzia Dias		Watsonville	3189	
			Maria d. Azevedo		Salinas	3786	
			Maria C. Lopes		Watsonville		
			Maria C. Lopes			3159	
			Luzia S. Perry			4250	X
			Tillie P. Luiz		Watsonville	4348	Suspensa por divida
			Florencia F. Silvino			1621	
			Maria d. M. Monteiro			4829	*
			Marianna Faustina			5311	
			Marianna B. Souza			5312	
			Luzia Soares			5310	
			Maria C. Rodrigues			5309	
			Jose F. Costa	marido		5313	Suspensa final
			Catharina M. Souza	Concorde		5314	
			Catharina Stroguel	Concorde		5608	X
			Florencia Souza	Concorde	Watsonville	5636	Suspensa por divida
			Palmyra Maria Duarte	Esposa	Watsonville	5854	
			Isabel Clara Silva		Boston	5976	
			Antonio Maria Silva	marido	Watsonville	6002	
			Honorario				

RELACÃO DOS MEMBROS DO CONCELHO, No. 12.

Data	Mez.	No.	NOME	Idade	Estado	Ocupação	Residencia.	Paiz	Suspensão
1902 16	Fevereiro		Joaquim Luiz ✓	58	legado	Paradeiro	Vega	San Jose	
"	Março	6187	João F. Silveira ✓	38	"	"	Samborombá	"	
"	"	6197	Manuel V. Azevedo ✓	37	"	"	"	"	
6	Abril	6237	Jose O. Gomes, jr. ✓	30	"	"	Nattonville	Fuzal	
"	"	6237	Joseph F. Souza ✓	34	"	Barbeiro	"	Flores	
"	"	6238	Manuel J. Couto ✓	24	"	"	"	Fuzal	
"	"	6242	Joe L. King ✓	25	"	Trabalhador	"	California	
"	"	6235	Jose C. Nunes ✓	20	leitor	"	"	"	
"	"	6236	Manuel L. Nunes ✓	22	"	"	"	"	
"	"	6240	Manuel Fagundes ✓	20	"	"	"	"	
"	"	6241	John Pereira Fontes ✓	32	legado	"	San Jose	San Jose	
1	Junho	6377	Frank Gabriel ✓	24	"	"	Nattonville	Calif.	
"	"	6378	Constantino Nunes ✓	35	"	"	"	Rosa Flores	
"	"	6376	Costadio Rosa Pereira ✓	32	"	"	"	Fuzal Flores	
"	"	Abon	Jose Joaquim Oliveira Silva ✓	60	"	Proprietario	"	San Jose	
maiores-98 maiores-98	"	3463	Jose Faria Costa ✓	35-37	leitor	"	"	Pico	
7	Setembro		Manuel Ferreira ✓	26	"	Commerciante	"	San Jose	
18	1903 Janeiro		Manuel Souza Machado ✓	28	Corado	Libreiro	"	Graciosa	
"	"		João Baptista Oliveira ✓	27	"	Barbeiro	"	Pico	

DA U. P. E. C.

Fallecimiento. Re-Admittido. Demittido. NOME DO HERDEIRO. Porque Direito. Residencia do Herdeiro. Expulso. Observações.

Fallecimiento.	Re-Admittido.	Demittido.	NOME DO HERDEIRO.	Porque Direito.	Residencia do Herdeiro.	Expulso.	Observações.
			Honorarios				
			María Gabel Silveira Caspoga	Dambartoull.			
			Luiza Figueiredo	"	"		
			María Luiza Gomes	"	Nelsonville		
			Maggie Souza	"	"		
			Annie Datto	"	"		
			Mary King	"	"		
			Mary Jones	Mãe	"		
			María B. Stuart	"	"		
			^{Franco} A. M. Fagundes	Pae.	"		
			Eugenia A. Futer Caspoga	Gravidez.			
			Amelia Cabral	"	Nelsonville		
			Maggie Stuart	"	"		
			María Gloria Casin	"	"		
			Honorarios				
			João Ferreira Costa	Irmao	"		Reintegrados Reintegrados
			Rosa Machado Caspoga	"	"		
			Mary Pimentel	"	"		

RELACÃO DOS MEMBROS DO CONCELHO, No. 12.

1902

Data	Mez	No.	NOME	Idade	Estado	Ocupação	Residencia	Paiz	Suspensão
7	Setembro		Manuel Ferreira	26	solteiro	Commerciante	Natouville	France	
18	Jan. 1903	8142	Manuel Louça Machado	28	Casado	Solom Kups	"	Graciosa	
"	"	8141	João Baptista Pimentel	27	"	Barbeiro	"	Pico	
1	Fev.	8154	Jose Rodrigues Pereira	25	"	Trabalhador	"	"	
"	"	8155	Manuel Moriz	31	solteiro	"	"	S. Miguel	
19	Out. 1902	5968	M. D. Rocha		Casado	"	"	"	
		2650	Antonio F. Correia		viuvo	"	"	Fayal	
19	Julho 1903	8589	Frederick W. Biebrack	37	Casado	Merchant	"	California	
18	Out. 1902	4820	Manuel Enos Neves	31	Casado	Traveseiro	Natouville	Fayal	France

Teram todos transferidos para

Fallecimiento.	Re-Admittido.	Demittido.	NOME DO HERDEIRO.	Porque Direito.	Residencia do Herdeiro.	Expulso.	Observações.
			Maria Eugenia Faria	Mae	^{Acous.} San Jorge		Sempre a soldada
			Rosa Machado	Esposa	National		
			Mary Amantel	"	"		
			Clara Preise	"	"		
			Manuel Moniz	Pae	S. Miguel		
			Maqueline Rocha	Esposa	National		Transferido do 42
			Evangelina B. Martin	Afilhada	San Rafael		
			Elizabeth Mary Ribrack	^{wife}			
			Elizabeth Mary Ribrack	Wife	National		

diante, No 1.º de Janeiro de 1904, Por Sec. ~~Alf. Martins~~

RELACÃO DOS MEMBROS DO CONCELHO, No. 12.

Data	Mez	No.	NOME	Idade	Estado	Ocupação	Residencia	Paiz	Suspensão
(1892) 3/7	Abri	1	A. M. Silva	39	Casado	Trobalhador	Watermill	S. Jorge	
"	"	2	M. J. Soares	45	"	Lavrador	"	"	
" 2	"	3	J. Walter Smith	29	Solteiro	"	"	California	
"	"	4	Manuel V. Lima	34	Casado	"	"	Pico	
" 3	"	5	F. J. Buttencourt	25	"	Tejante	"	S. Jorge	
" 4	"	6	Manuel F. Cactans	37	"	Lavrador	"	Fajal	
" 5	"	7	Jose C. Escalla	46	"	"	"	Flora	
" 6	"	8	Manuel S. Machado	48	"	"	"	S. Jorge	
"	"	9	Jose C. Nunes	32	"	"	Castroville	Flora	
" 6	"	10	Manuel E. Serra	32	"	"	Watermill	Fajal	

DA U. P. E. C. *Watsonville*

Fallecimiento. Re-Admittido. Demittido. NOME DO HERDEIRO. Porque Direito. Residencia do Herdeiro. ~~Empenho~~ N. de Cert. Observações.

1 ~~Maria Silva~~ ~~Esposa~~ ~~Watsonville~~ # 1776

*Justina Silva Antonio Filhos
Silva Augustina Silva
Clareid Silva*

~~Rosalie B. Soares " " " 1791~~

~~Margarida J. Freitas, Mae Morta " 1775~~

2 ~~Josephine M. Silva Irma " "~~

~~Rosa Lima Esposa " 1808~~

3 ~~Mrs. Bitten Court~~
~~Margarida " Filhos " 1774~~

4 ~~Elenia Caetano, Esposa. " 1792~~

~~Estimada Escal. " " 1796~~ *transcrito no 032 Feb 16-1913*

*Sua Entiada Mary v. mansky
sua filha Rose H. Barber
e suas netas Cecilia Gabriel
e Eleanor Gabriel*

~~Maria Machado, Entiada " 1783~~

*Merced Souza
Bonifacio Souza
Luiza Machado
Cecilia Maria Souza*

ja recebido #400

~~Maria S. Lima Esposa Castroal. 1781,~~ *Março 20-1904
Pro. of. de p. 51*

6 ~~Rosa L. Terra " Watsonville 1788~~

RELACÃO DOS MEMBROS DO CONCELHO, No. 12.

Data	Mez	No.	NOME	Idade	Estado	Ocupação	Residencia	Paiz	Suspensão
1892 3	Abril	87 #	Mercelino Vicente	49			Casas Lavradas Nacional de Cervo.		
									Faleceu no dia 25 de June 1925
29	Maior	88 #	Resphael P. Barba	47	"	"	"	Serg.	
"	"	109 #	Antonio S. Cruz	40	"	"	"	Fajal.	
3	Abril	10 #	Antonio M. Fagundes	40	"	Trabalhador	"	Serg.	
29	Maior	12 #	Antonio D. Fogaça	42	"	Lavrador	"	Pico	
									Faleceu no dia 28 De Julho - 1927 + 1927 1892 35 42 67
15	"	16 #	João D. Mattos	30	"	"	"	"	
19	Junho	17	João D. Mattos	42	"	"	"	Serg.	
"	"	18	João D. Mattos	38	"	"	"	Pico	
1893 5	Novembro	13 #	João Garcia Mattos	36	Casado	"	"	Fajal.	
1894 17	Junho	9	Antonio D. Souza	38	"	"	"	Serg.	

RELACÃO DOS MEMBROS DO CONCELHO, No. 12.

Data	Mez.	No.	NOME	Idade.	Estado.	Ocupação.	Residencia.	Pai:	Suspensão.
1894 19	Agosto	21 13	Jose Ignacio Fagundes	43		Carada Lavrada	Natouille Soares		
"	"	14 14	Andre P. Soares	45		"	"	S. Jorge	
2	Setembro	14 15	Francisco G. Pereira	40		Trabalhador	St. Cruz, Madeira		
7	Out.	24 16	Manuel A. Nunes	48		Lavrada	Natouille S. Jorge		
21	"	25	Antonio M. Martins	34	Sottina	Trabalhador	"	Pico	
16	Dez.	26	Manuel S. Soares	42	Carada Lavrada	"	"	"	13
1895 3	Fev.	27	Francisco P. ^{Trabalhador} Soares	48	"	"	"	Soares	
3	Março	28	Manuel F. Souza	35	"	"	Castro S. Jorge		
18	Agosto	29	Antonio Eros Souza	42	"	"	Natouille Soares		
1	Set.	30 17	João C. Mattos	42	"	"	"	Pico	

Salcedo Feb 14 - 1932

Fallecimiento	Re-Admittido	Demittido	NOME DO HERDEIRO	Porque Direito	Residencia do Herdeiro	Imposto	Observações
			13 Maria ^{E.} Fernandes	Caposa Nacionalle 1821		Mad. Cert.	
			Donas Filhas	Julia Lopes			
			14 Francisco Soares	Mudou para sua filha Agna Maria como = 1824			Transf. para Onellas Liberdade 1907
			15 Maria T. Pereira	"	St. Luz.		1820
			16 Maria ²⁹ ²⁷ ²⁵ ²⁴ ²³ ²² ²¹ ²⁰ ¹⁹ ¹⁸ ¹⁷ ¹⁶ ¹⁵ ¹⁴ ¹³ ¹² ¹¹ ¹⁰ ⁹ ⁸ ⁷ ⁶ ⁵ ⁴ ³ ² ¹ ⁰ ⁻¹ ⁻² ⁻³ ⁻⁴ ⁻⁵ ⁻⁶ ⁻⁷ ⁻⁸ ⁻⁹ ⁻¹⁰ ⁻¹¹ ⁻¹² ⁻¹³ ⁻¹⁴ ⁻¹⁵ ⁻¹⁶ ⁻¹⁷ ⁻¹⁸ ⁻¹⁹ ⁻²⁰ ⁻²¹ ⁻²² ⁻²³ ⁻²⁴ ⁻²⁵ ⁻²⁶ ⁻²⁷ ⁻²⁸ ⁻²⁹ ⁻³⁰ ⁻³¹ ⁻³² ⁻³³ ⁻³⁴ ⁻³⁵ ⁻³⁶ ⁻³⁷ ⁻³⁸ ⁻³⁹ ⁻⁴⁰ ⁻⁴¹ ⁻⁴² ⁻⁴³ ⁻⁴⁴ ⁻⁴⁵ ⁻⁴⁶ ⁻⁴⁷ ⁻⁴⁸ ⁻⁴⁹ ⁻⁵⁰ ⁻⁵¹ ⁻⁵² ⁻⁵³ ⁻⁵⁴ ⁻⁵⁵ ⁻⁵⁶ ⁻⁵⁷ ⁻⁵⁸ ⁻⁵⁹ ⁻⁶⁰ ⁻⁶¹ ⁻⁶² ⁻⁶³ ⁻⁶⁴ ⁻⁶⁵ ⁻⁶⁶ ⁻⁶⁷ ⁻⁶⁸ ⁻⁶⁹ ⁻⁷⁰ ⁻⁷¹ ⁻⁷² ⁻⁷³ ⁻⁷⁴ ⁻⁷⁵ ⁻⁷⁶ ⁻⁷⁷ ⁻⁷⁸ ⁻⁷⁹ ⁻⁸⁰ ⁻⁸¹ ⁻⁸² ⁻⁸³ ⁻⁸⁴ ⁻⁸⁵ ⁻⁸⁶ ⁻⁸⁷ ⁻⁸⁸ ⁻⁸⁹ ⁻⁹⁰ ⁻⁹¹ ⁻⁹² ⁻⁹³ ⁻⁹⁴ ⁻⁹⁵ ⁻⁹⁶ ⁻⁹⁷ ⁻⁹⁸ ⁻⁹⁹ ⁻¹⁰⁰				
				16 Maria ²⁹ ²⁷ ²⁵ ²⁴ ²³ ²² ²¹ ²⁰ ¹⁹ ¹⁸ ¹⁷ ¹⁶ ¹⁵ ¹⁴ ¹³ ¹² ¹¹ ¹⁰ ⁹ ⁸ ⁷ ⁶ ⁵ ⁴ ³ ² ¹ ⁰ ⁻¹ ⁻² ⁻³ ⁻⁴ ⁻⁵ ⁻⁶ ⁻⁷ ⁻⁸ ⁻⁹ ⁻¹⁰			
			Transf. para Maria C. Martins esposa	"			1903 para o 13
			Maria Soares	"	"		1918
			Maria S. Sales	"	"		1973 Transf. para 39 17 de Jan 1906
			Barbara C. Souza	"	Castro		1978 No 77-7 de abril 1907 Transf. para
			Falecido	Rosa Joaquim da Silva	esposa		Nacionalle 1821
			17 Maria T. Mattos	"	"		2157

RELACÃO DOS MEMBROS DO CONCELHO, No. 12.

Data	Mez.	No.	NOME	Idade	Estado	Ocupação	Residencia	Paiz	Suspensão
1895 1	Set	31	João Silveira Soares	45	Casado	Proprietario	Mitochonda Pico		
"	"	18 18	João S. Luz	31	"	"	"	S. Jorge	
20	Out	39	Manuel Soares Reis	45	"	"	"	S. Miguel	
3	Nov	21 19	Antonio F. Alvaro Tabacou	42	"	Trabalhador	Castroville Flores		
15	Dez	35	Manuel Soares Silveira	48	"	Proprietario	Mitochonda Pico		
"	"	21 20	Antonio M. Berba	27	"	"	"	S. Jorge	
"	"	37	João Antonio Suller	30	"	"	"	Boston	
"	"	30 21	Manuel José Coelho	39	"	"	"	Fajal.	
"	"	39 22	Manuel P. Roza	45	"	Negociante	"	"	
"	"	40	Agostinho José Mattos	46	"	"	"	S. Jorge	
		7	Falecido Jan 6 - 1904						

DA U. P. E. C.

Fallecimento. Re-Admittido. Demittido. NOME DO HERDEIRO. Porque Direito. Residencia do Herdeiro. ~~Residencia~~ *Vida de Cost.* Observações.

~~Maria J. Sousa e Sousa Neto 2156~~

18 Maria Luz, " " 2155

~~Maria Florinda Manuel e Rosa Filhos e Filhas
já recebeu nome *Augusta Maria da Costa* morte " 2189
Faleceu a 30 de Jun 1912~~

19 *Isabel C. Meigs* *Castroville* 2191 já recebeu \$400.00 Maio 20-00
João F. Alvaro 400.00 Virginia Alvaro 15-300.00
Dr. Antonio F. Alvaro 11 300.00
6 filhos Monterey Co. última mudança julho 15-11

~~Ana S. Silveira " " 2206~~

20 Maria A. Barba " " 2205 ✓

~~Luiza Hoeller " " 2204~~

21 Maria C. Coelho " " 2203 ✓

22 *Francisco, Rosa Luiza, Francisca*
Maria, Felicitas, João 15 e William 12
Filhos *House S. Rosa* " " 2202 Recebem \$400.00 por morte de esposa julho 15-1907 última mudança 31 oct-1907

~~*Lutherina S. Mattos* " " 2218 já recebeu \$400.00~~
Sen Fycho ~~*Augustinos Mattos*~~ " "
Edward Joseph Mattos " "

1896
20
1977

RELACÃO DOS MEMBROS DO CONCELHO, No. 12.

19
1875
20

Data.	Mez.	No.	NOME.	Idade.	Estado.	Occupação.	Residencia.	Pois.	Suspensão.
1895 15	Dez.	41 21 23	Thomas Silva	44	Casado	Lavrador	Watsonville Fajal		Transferido para o 13
"	"	42 22 24	Jorge S. Boim	40	Solt.	Ferreiro	"	"	
1896 5	Jan.	43 23 25	Manuel Ignacio Flores	35	Casado	Lavrador	"	"	
2	Fev.	44 24 26	Manuel C. Pereira	47	"	"	"	Pico	
19	Jan.	45 25 25	Jacinto Soares	44	"	"	"	S. Miguel	
1	Mar.	46 26 27	Jorge M. Nunes	45	"	"	"	S. Jago	
6	Setembro	47 27 27	Antonio	46	"	"	"	Fajal	
4	Out.	48 28 28	Jose Pimentel	30	"	"	"	Flore	
18	"	49 29 29	Antonio J. Serra	41	"	"	"	Fajal	
20	Dez.	50 30 30	Antonio J. Silva	29	"	Barbeiro	"	Flore	

DA U. P. E. C.

Fallecimento. Re-Admittido. Demittido. NOME DO HERDEIRO. Porque Direito. Residencia do Herdeiro. ~~Republica~~ No. de Cert. Observações.

23 ~~Luiz D. Silva, Esposa Natouille 2209~~
 abril 4-1908 Seus Filhos Anna P. Lanergan e Jose Silva
 Jan 17-1915 ¹⁹⁰⁸ ₁₉₀₈

24 Rosa Bain " " 1778

25 Maria Iz. Flores Esposa " 2212

26 Marianna C. Pereira " " 2217

~~Guiteria M. Soares " " 2214~~

27 Maria F. Nunes " " 1606

~~Elvira Bain " " 2316 Transferido para No 32 Julho 21-07~~

28 Maria Pimentel " " 2413

29 Oliminda S. Terra " " 1818

30 Ana J. Silva " " 2566

DA U. P. E. C.

Fallecimento. Re-Admitido. Demittido. NOME DO HERDEIRO. Porque Direito. Residencia do Herdeiro. ~~Imposto~~ No. de Cert. Observações.

31 ~~Francisco Dias, filho de (fidei) Matrona~~ 2601
Francisca Leonora Dias Esposa

32 Antonio J. Aguiar, Subrinho " 2604

33 Carolina Picanes, Esposa " 2603

34 Anna J. Brazil " " 2602 *Já recebeu 400.00
Mar. 29-1915*
seus filhos
Jaquim, Manuel, João - Antonio, Rozaria - José -
Julio - e Guilielmos T. Brazil

35 Evangelina D. Martin ~~filha de~~ ~~São Rafael~~ 2650 *Vivos! já recebeu*
~~João Antão Correia~~ ~~Esposa~~ ~~Natassiele~~
~~Rosa~~

~~Maria do Ces Correa esposa " 2675 *Transferido
para 687
Del. 1 de 1912*~~

~~Jaquette C. Garcia " ~~Normal~~ 2722 *Transferido para 70
a 7 de abril 1907*~~

36 Maria Gomes " ~~Mulada~~ 2744

~~Lina Silveira " " 2745 *Suspensão final*~~

27
38
65
37 *Carolina e Frederico, ^{Contra} esposa e
filhos ~~Natassiele~~*

11

RELACÃO DOS MEMBROS DO CONCELHO, No. 12.

Data.	Mez.	No.	NOME	Idade.	Estado.	Ocupação.	Residencia.	Paiz.	Suspensão.
1897 19	Nov.	41	Jose A. Silveira	25	Casado	Trabalha	Watsonville	Pics	
17	Out.	12 29	Benjamin Dias 38 months	43	Viúvo	"	"	S. Jose	
19	Nov.	18 40	Patricio F. Moraes 39	37	Viúvo ^{Single}	"	"	Pics	
1898 3	Abril	44 41	Manuel Roza Maciel 40	32	Viúvo	"	"	"	
17	Julho	65	João B. Amaral	42	Casado	Leiteiro	Watsonville	S. Jose	
4	Set.	66	B. B. Buttercourt	28	"	Casado	Watsonville	"	
1899 1	Jan.	67	Joseph Balanca	27	"	Ferreiro	"	Austria	
19	Jan.	68	Manuel S. Aguedo	30	"	Trabalha	Watsonville	S. Jose	
1	Out.	19 41	João B. Silveira 41	25	"	"	Watsonville	Calif	
15	Nov.	70	M. S. Lopez	51	"	Proprietario	"	S. Jose	

DA U. P. E. C.

Fallecimiento. Re-Admittido. Demittido. NOME DO HERDEIRO. Porque Direito. Residencia do Herdeiro. ~~Expensas~~ No. de Cont. Observações.

~~Maria D. ... Esposa ... 3190~~

Waldo agosto 24-1911 ~~Esposa ...~~
 para seu filho 38 George Dias Fallecido 3104

39 Luiza Dias Esposas 3189

40 Jose Roga Maciel, Pai. Pico 3435
 Sua Mulher Fran. circa Roga Maciel 63 unânime:
 Sofull. Cal

~~Carolina, Maria e Maria ... Esposa ... 3576~~ *Jan. 18 de 1906*

~~Rozzie M. ... Esposa ... 3627~~

✓
~~Rosa Balnear. " " 3737~~ *abril 3 de 1901*

~~Maria D. ... Salinas. 3786~~

41 Rosa C. Silveira " Natamilde 4127

~~Maria ... Natamilde 3159~~